CURSO INTENSIVO: CREACIÓN DE VIDEOJUEGOS

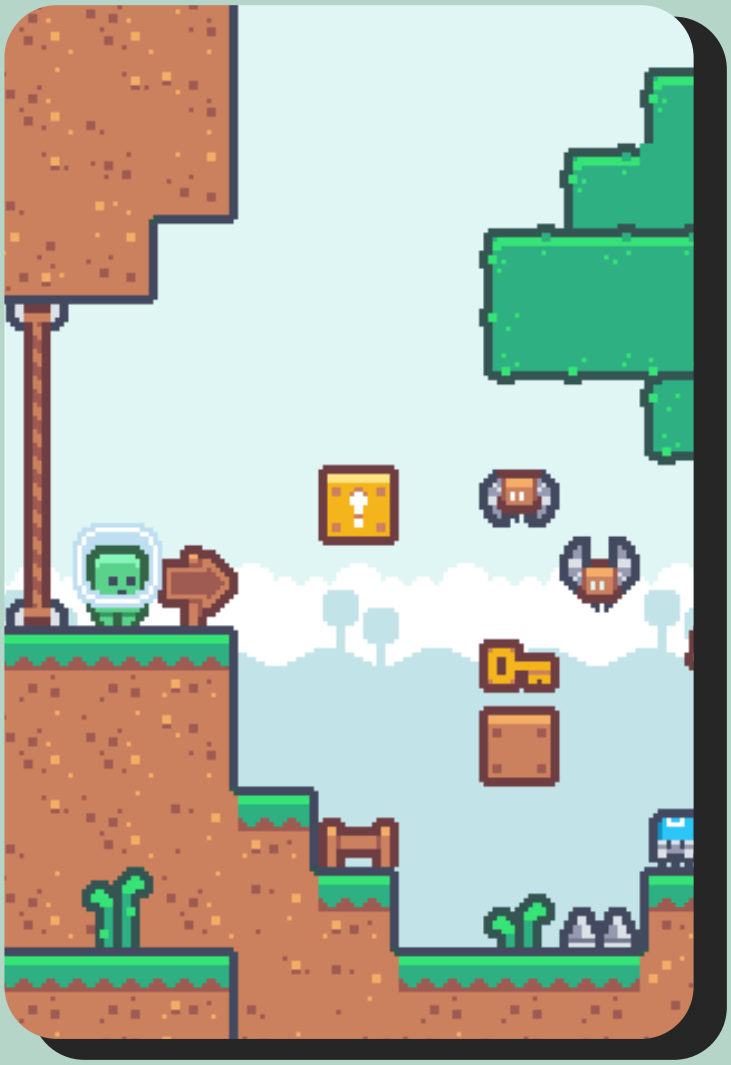

SOBRE LA ACTIVIDAD

Se realizarán unas sesiones de diseño y desarrollo de videojuegos que introducirán a los y las participantes en el mundo de la creación de productos multimedia interactivos con la elaboración de un pequeño videojuego que podrán llevarse dentro de su teléfono Android.

Abordaremos temas como los conocimientos básicos del diseño, así como la parte lógico-matemática de la programación y la parte artística.

OBJETIVOS

- Manipular herramientas y plataformas propias de los videojuegos.
- Aprender a crear niveles desde cero y personajes.
- Potenciar habilidades lógicas y artísticas.

CURSO:

Cuatro sesiones de **2h de duración**

(Posibilidad de elegir 1 o 2 sesiones a la semana)

INDICACIONES:

- Grupo máximo de 10 personas.
- Incluye todo el equipo para realizar la actividad.
- Será necesario informar con antelación del nº de inscritos para una correcta organización.

info@eurekazgz.es

640632032 - Danae Navarro